Двухкомнатная квартира 56 м2, мкр-н "Венеция", 17

Город	Адрес	Дом	Этаж	Комнат	Площадь	Стоимость м^2
Кострома	Заволжский	17	1	2	56 / 17 / 10,7 м²	

Стоимость

5 600 000 ₽





Прекрасная возможность приобрести уютную двухкомнатную квартиру в Заволжском районе города Костромы.
 Площадь — 56,1 кв. м
 кухня 10,7 кв. м
 санузел раздельный
 комнаты 17 и 11 кв.м
 лоджия 4 кв.м с остеклением.
 В квартире остается кухонный гарнитур без техники.
 Приборы учета установлены — электричество, газ, водоснабжение
 Транспортная доступность — остановки общественного транспорта в 2 минутах пешком
 Социальная инфраструктура — школа, детский сад в шаговой доступности,поликлиники взрослая и детская
 Коммерческая инфраструктура — ТЦ , магазины, кафе, салоны красоты, медицинские учреждения
 Соседи — дружные
 Эта квартира — идеальный вариант для тех, кто ценит комфорт, безопасность и уют.
 Вся сумма в договоре!
 Отличное предложение для жизни или инвестиций!
 ???? Звоните, чтобы назначить просмотр!


КФК
группа

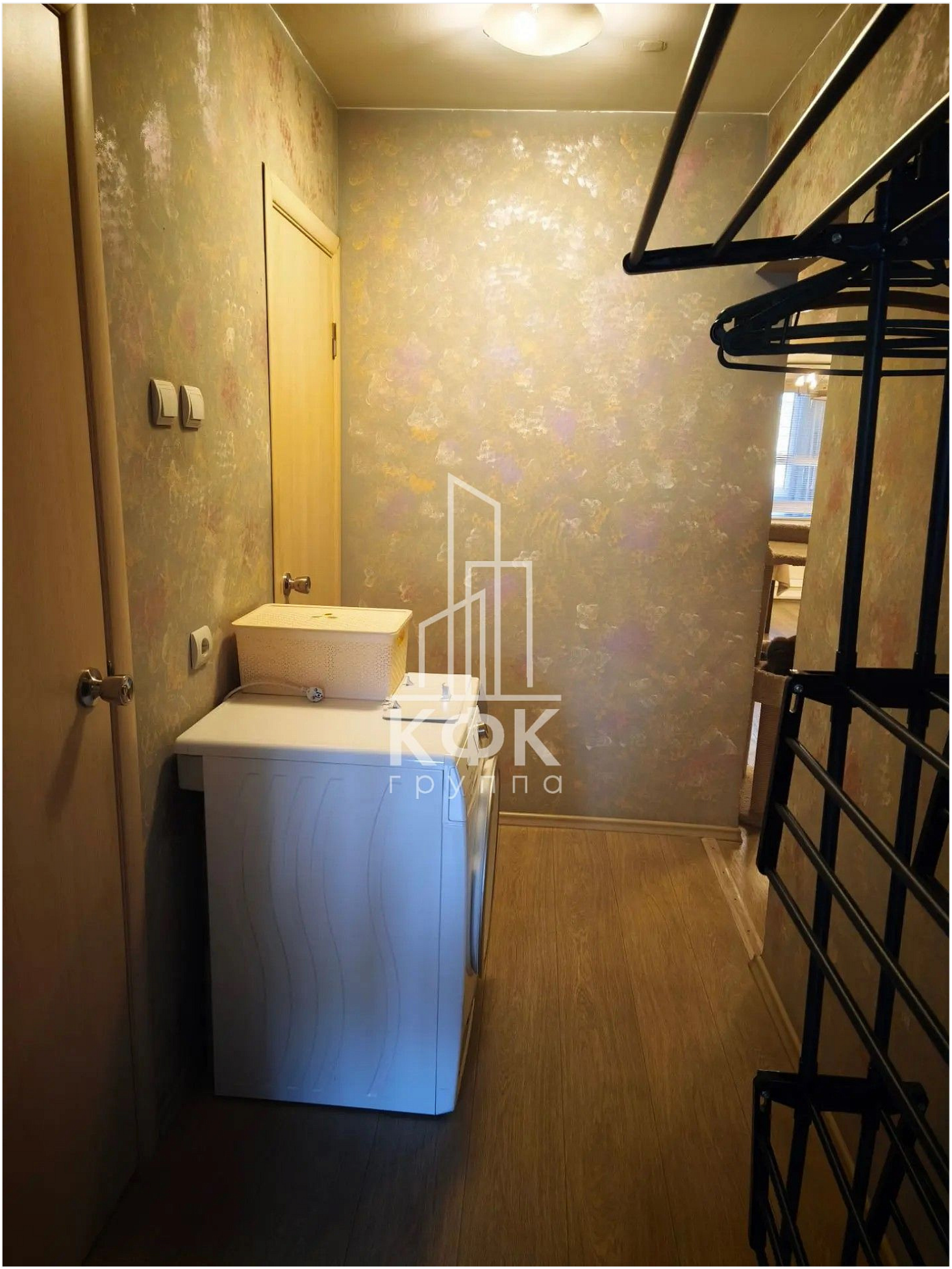
КФК
группа


КФК
группа


КФК
группа


КФК
группа


КФК
группа


КФК
группа


polaris
КФК
группа


КФК
группа


КФК
группа


КФК
группа


КФК
группа


КФК
Группа




КФК
группа


КФК
группа


КФК
группа


КФК
группа


КФК
группа


КФК
группа




КФК
группа


КФК
группа


КФК
Группа


КФК
группа

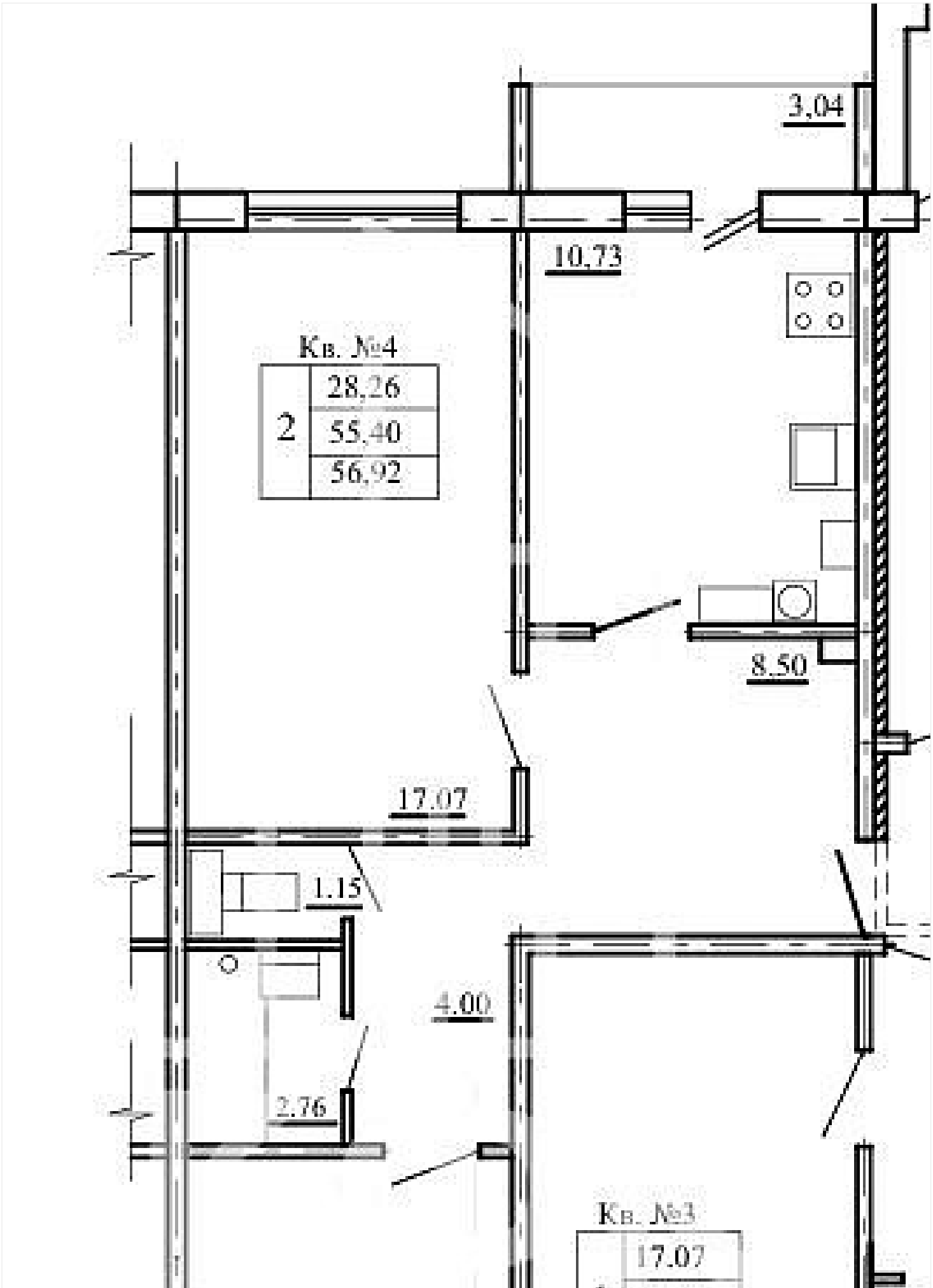
3,04
10,73
Кв. №4
2
28,26
55,40
56,92
8,50
17,07
1,15
4,00
2,76
Кв. №3
17,07