Двухкомнатная квартира 29 м2. пр-т Мира, 122-4

Город	Адрес	Дом	Этаж	Комнат	Площадь	Стоимость м^2
Кострома	Центральный	122	1	2	29 / 20 / 5,0 м²	

Стоимость

2 440 000 ₽

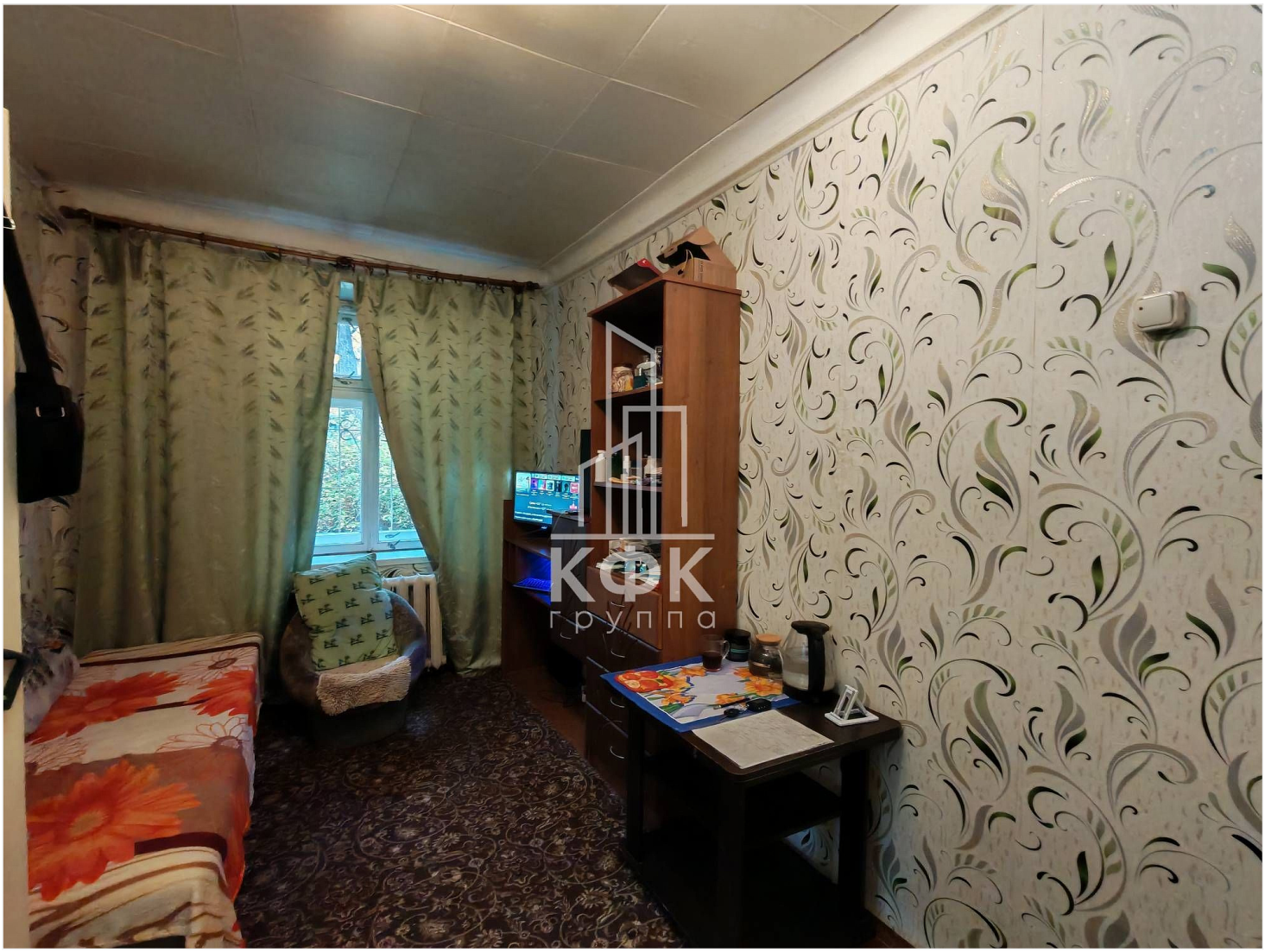

городе Костроме. Это прекрасное предложение для тех, кто ценит комфорт и удобство расположения жилья.
 Квартира расположена на первом этаже двухэтажного кирпичного дома, построенного в 1961 году. Она состоит из двух комнат общей жилой площадью 20.3 квадратных метров, просторной кухни размером 5 квадратных метров и совмещённого санузла. Здесь выполнен косметический ремонт, что позволит новым владельцам сразу же заселиться без дополнительных вложений и ремонтных работ.
 Окна квартиры выходят во двор, где установлена детская площадка – идеальное место для семейного отдыха и игр детей. Для автовладельцев предусмотрена парковка прямо во дворе. Безопасность жильцов обеспечивает кодовая дверь.
 Особое внимание стоит уделить инфраструктуре района: рядом расположены школа, детский сад, торговый центр, парк и фитнес-клубы. Также поблизости находятся заведения общественного питания - кафе «Праздник вкуса» и столовая, а любители бани могут насладиться отдыхом в комплексе «С легким паром», бане «Берендей» и сауне «Эдем».
 Эта квартира станет отличным выбором как для молодых семей, так и для инвесторов, желающих приобрести недвижимость в привлекательном районе города Костромы.

КФК
группа

КФК
группа

КФК
группа

КФК
группа

КФК
группа

КФК
группа

КФК
группа

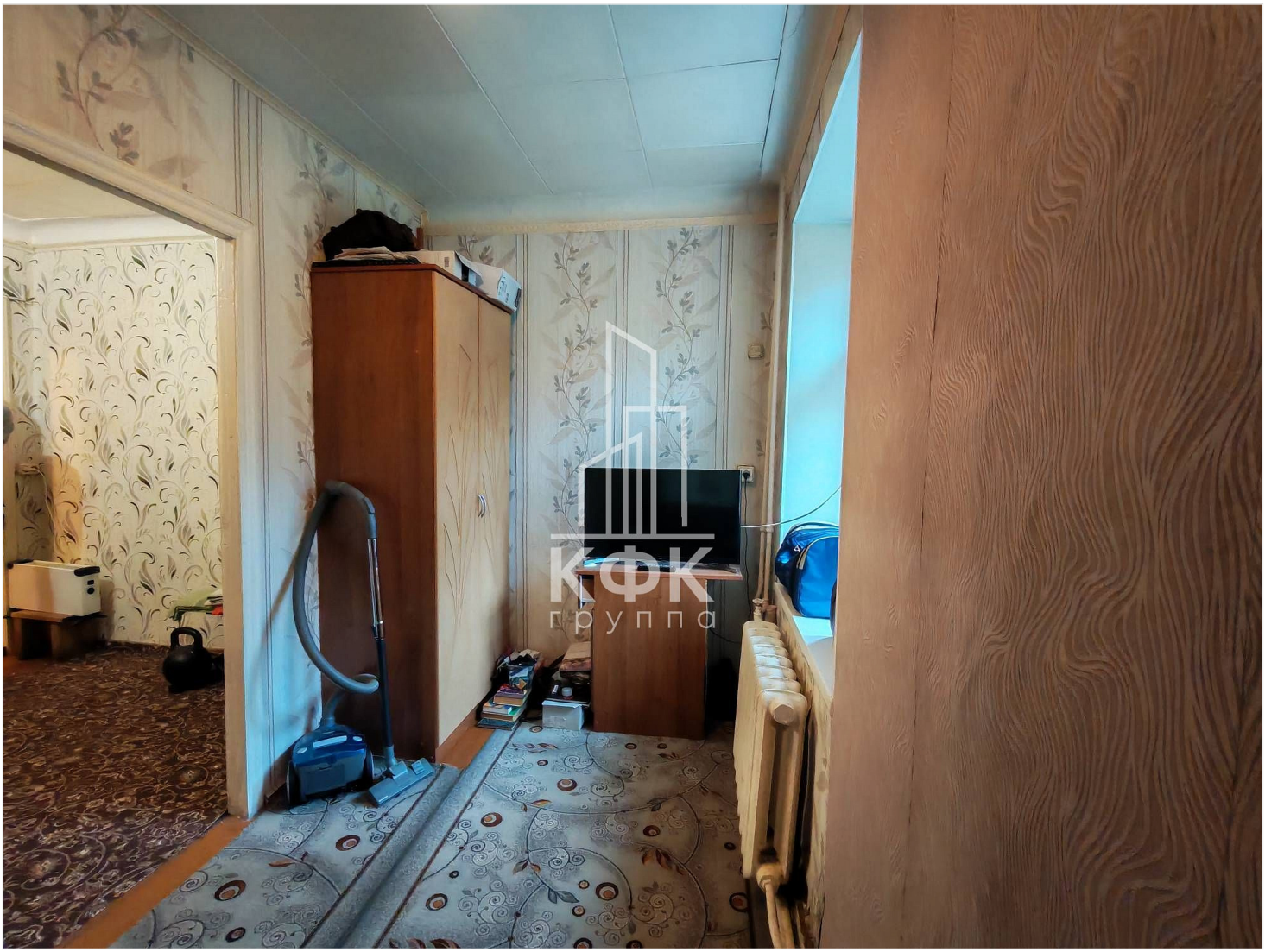
КФК
группа

КФК
Группа

КФК
группа

КФК
ГРУППА

КФК
группа

КФК
группа

КФК
группа
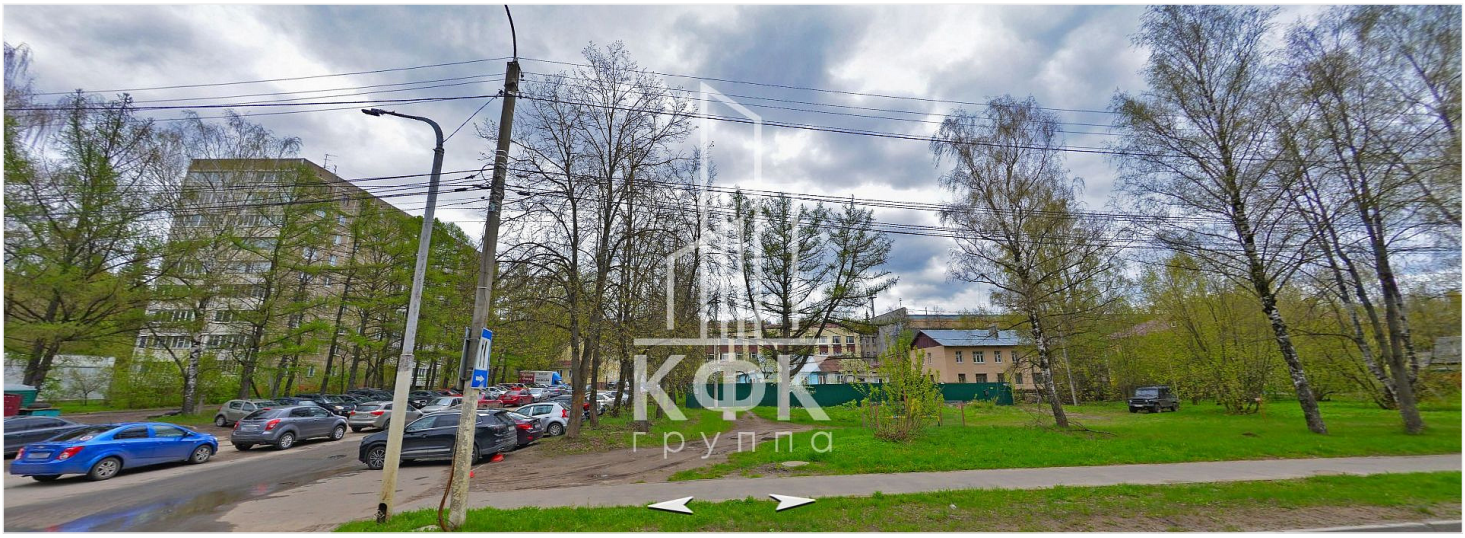
122